

PATERNAL
MATERNA

Simpliciano
Eugenio de Sosa y
Suárez (1889-)
nt. Guá
(Canarias)

Julian de Sosa y
Rodríguez (1843-1906) †
nt. Guá

Juan de Sosa y Díez ①
nt. Gálvez (1803-)
2º M: 1838
Tomás Rodríguez y Roque ②
nt. Guá

M: 1870
Juana María Suárez y
Galván (1849-1924) †
nt. Guá

Matías Suárez y Rodríguez ③
nt. Gálvez
María Teresa Galván y
Pagan ④
nt. Guá

Eugenio de Sosa y
Chabau
nt.

Arturo Chabau y
nt.

⑤
⑥

Tomasa Chabau y
Sánchez-Toledo
nt.

María Dolores Sánchez-
Toledo y Hernández
nt.

Juan Sánchez y Toledo ⑦
nt. Güira

ANCESTORS OF

†
Silvia Sosa y Rivero
nt. La Habana Cda. del Rivero

M: 1841
Tomasa Coleta de la Merced Hernández ⑧
y Barrios (1824-)
nt. San Antonio de los Baños

M: *Car. C/S*
Dr. Alberto Jorge y de la Cerda
nt. La Habana

Nicolas Rivero y Muñiz
nt. Carola (1848-1919) †
(Cruceño)
I Cda del Rivero

José del Rivero y Fernández ⑨
nt. Manzanilla
(Cruceño)

José Ignacio Rivero y
Alonso (1896-1944) †
nt. La Habana

2º M: 1886
Hermínia María Alonso
y Aguilar
nt. Jovellanos
(Matanzas)

Teresa Muñiz y Cueli ⑩
nt. Carola

Silvia Rivero y Hernández
nt.

Ignacio Alonso y Zorrilla ⑪
nt. Carde
(Puntarenas)

Silvia Hernández y
Lorido
nt.

Oscar Alfredo Hernández
y Miró (1872-)
nt. Matanzas
M: 1895

Cavila Tellespina de Aguilar ⑫
y de la Cruz
nt. (Matanzas) Ceiba Mocha

Fdo. Alfredo Hernández y Huguet
nt.

⑬
⑭
María Luisa Miró y Deville
nt. París

+1985
María Piedad Lorido y
Ximeno (1876-) †
nt. Matanzas

Ignacio Pío Sorio y Serpa ⑮
nt. Ceiba Mocha (1828-)
M: 1855

⑯
⑰
María Luisa de Ximeno y Lamar
nt. Matanzas (1839-)

Juan de Sosa y Suárez
nt. Barroes Hondo
N: 1694
María Juana González y
Mayor
nt. Billedes

Juan de Sosa y
Cruzález (1712-)
nt. Calder

José Antonio de Sosa y
Moreno (1738-)
nt. Calder
N: 1771

María de Jesús de los Reyes
Moreno y Padrón
nt.

Juan Antonio de Sosa
y Guillén (1772-)
nt. Calder
N: 1799

Juan Francisco Guillén
y
nt.

Cayetana Guillén
y de Meduía
nt.

Josefa de Meduía
y
nt.

PATERNAL

ANCESTORS OF

Juan de Sosa y Díaz
nt. Calder (1803-)
2º N: 1838 c. c.
Tomasa Rodríguez y Roque
nt. Guía

José Antonio Díaz y Cuevas
nt.

MATERNAL

Isabel Rita de los Mercedes
Díaz y Moreno (1774-)
nt. Calder

María Sabina Moreno
y de Sosa
nt.

[Empty box]

[Empty box]

[Empty box]

[Empty box]

[Empty box]

[Empty box]

[Empty box]

Marcos Sánchez y
Martín
nt. Bejuical
H=1772

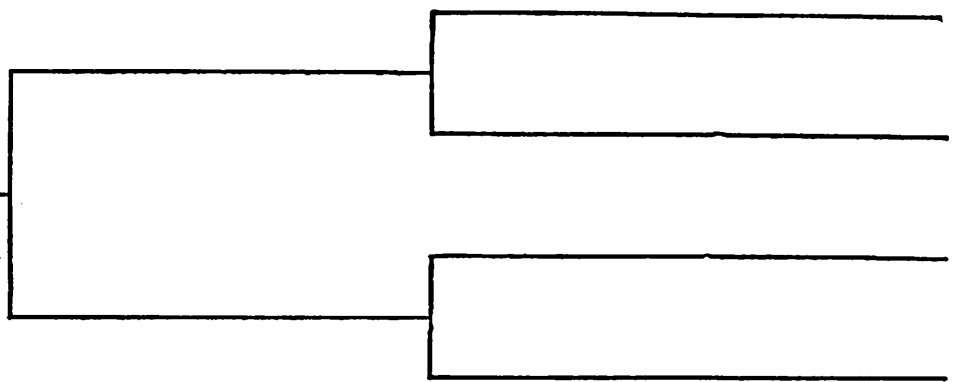

Juan Crisóstomo Sánchez
y González (1788-)
nt. San Antonio de los Baños

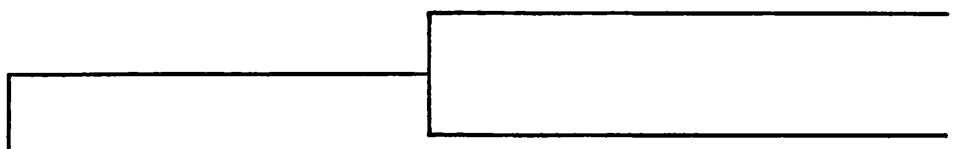

Rosalía González
y García de Morales
nt. Bejuical

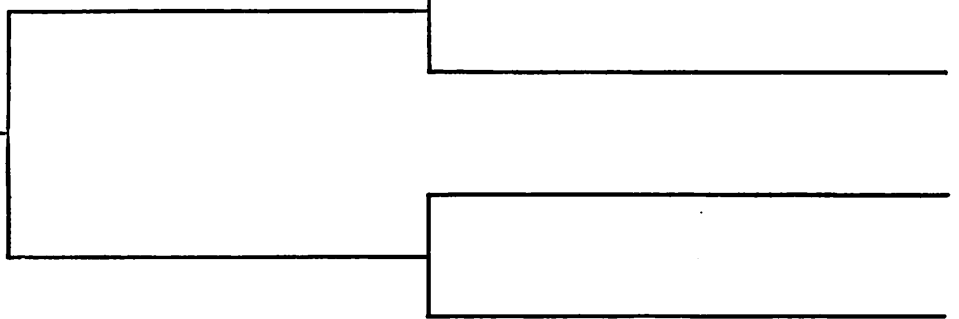

PATERNAL

ANCESTORS OF

Juan Sánchez y Toledo
nt. Güira
Hº 1841 e.c.

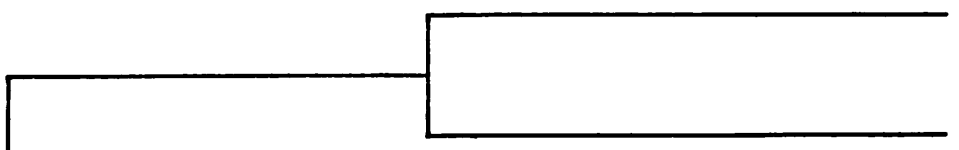

Tomasa Coleta Hernández y Barrios
nt. San Antonio de los Baños (1824-)

Domingo de Toledo
y
nt.

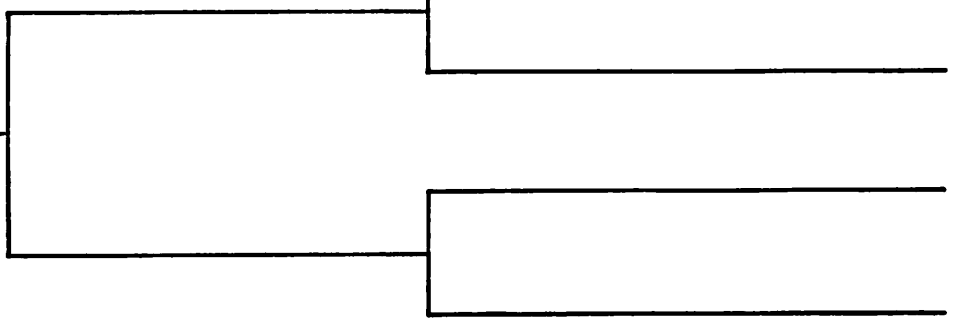

MATERNAL

Josefa Secundina Toledo
y Sánchez
nt. Bejuical

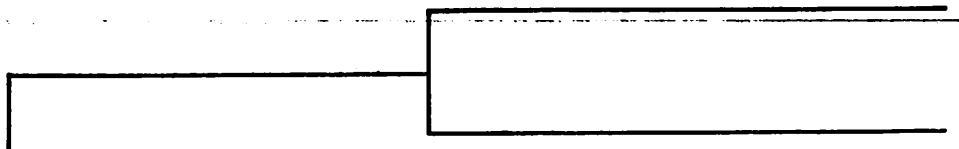

María Candelaria Sánchez
y
nt.

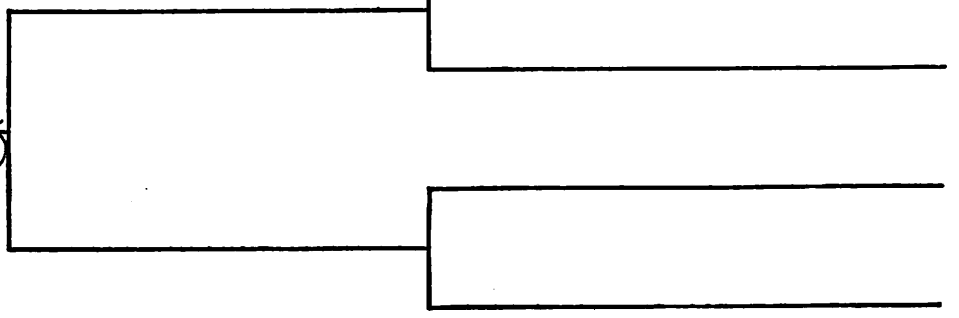

Gonzalo Hernández

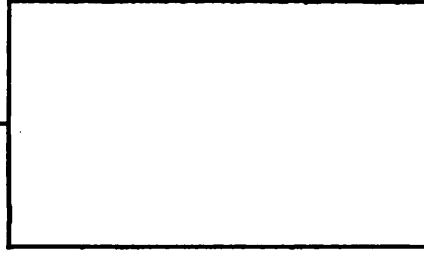

Manuel Hernández y
Güera
nt. Güia
(Canarias)

Ana Guerra

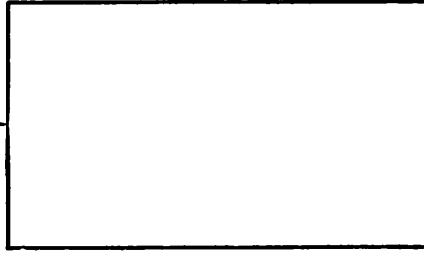

PATERNAL

ANCESTORS OF

Tomasa Coleta Hernández y Barrios
nt. San Antonio de los Baños (1824-

M^o 1841 e.c.
Juan Sánchez y Toledo
nt. Güira

Esteban Barrios

†
nt.

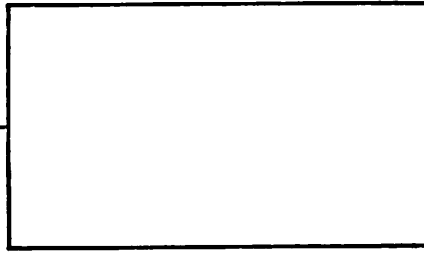

MATERNAL

Tomasa Barrios y
Pérez-Martínez
nt. Bejuical

Paula Pérez Martínez

†
nt.

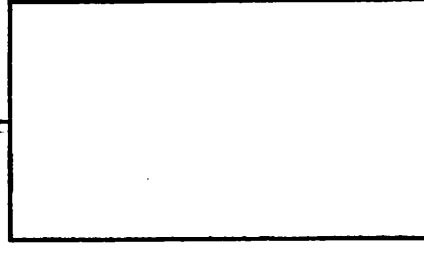

PATERNAL

Francisco del Rivero
y
nt. Carda (Stn. Eulalia de)

ANCESTORS OF

José del Rivero y Fernández
nt. Mangoya (Orizaba)
M^o C. C.
Teresa Muñoz y Cueli
nt. Carda

MATERNAL

Josefa Fernández y
nt. Argamen (Maréin)

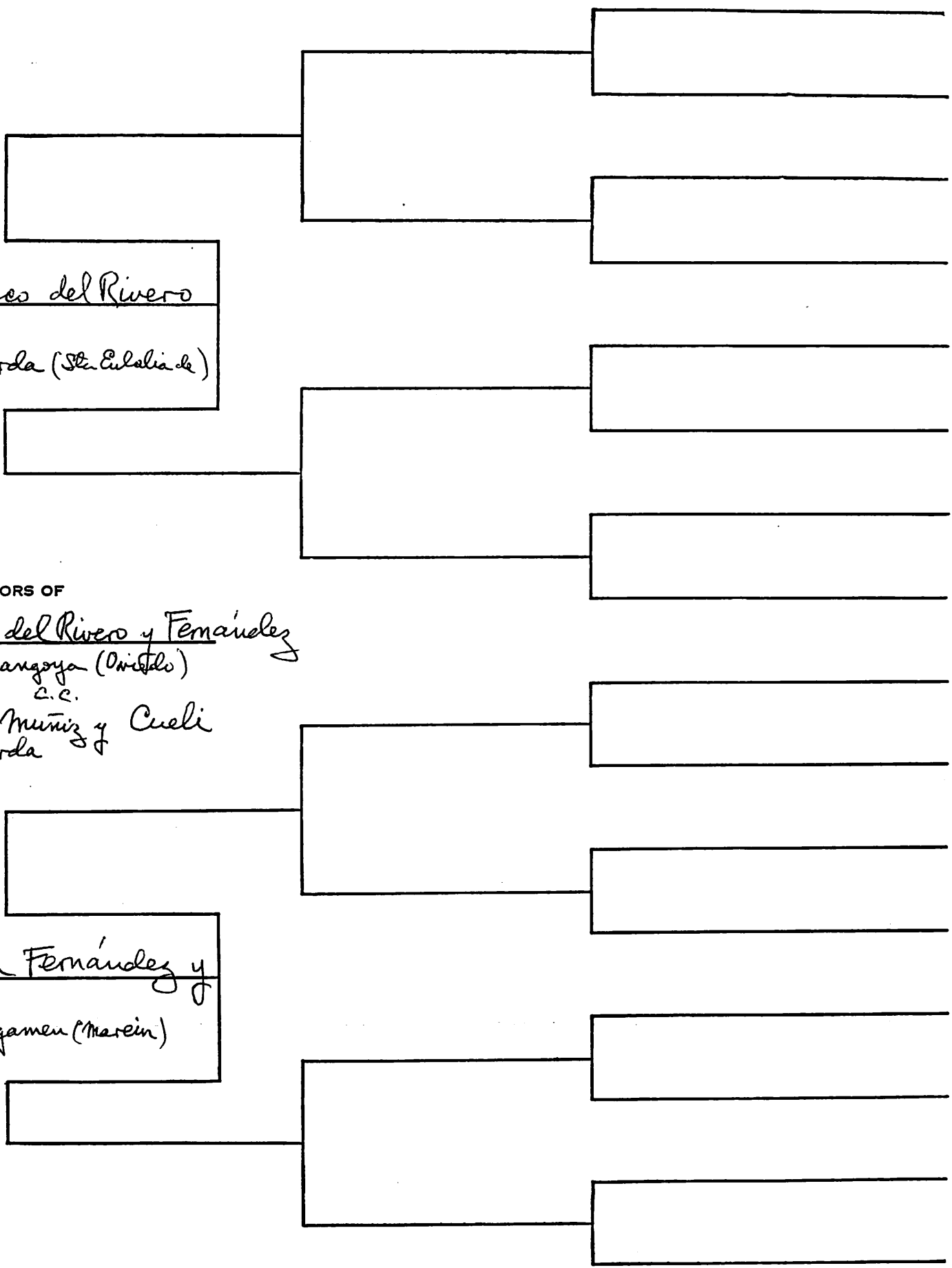

PATERNAL

Antonio Muniz y

nt.

ANCESTORS OF

Teresa Muniz y Cueli
nt. Carola y

M^o C. C.

José del Rivero y Fernández
nt. Mangoya (Ortúdo)

MATERNAL

Teresa Cueli y

nt.

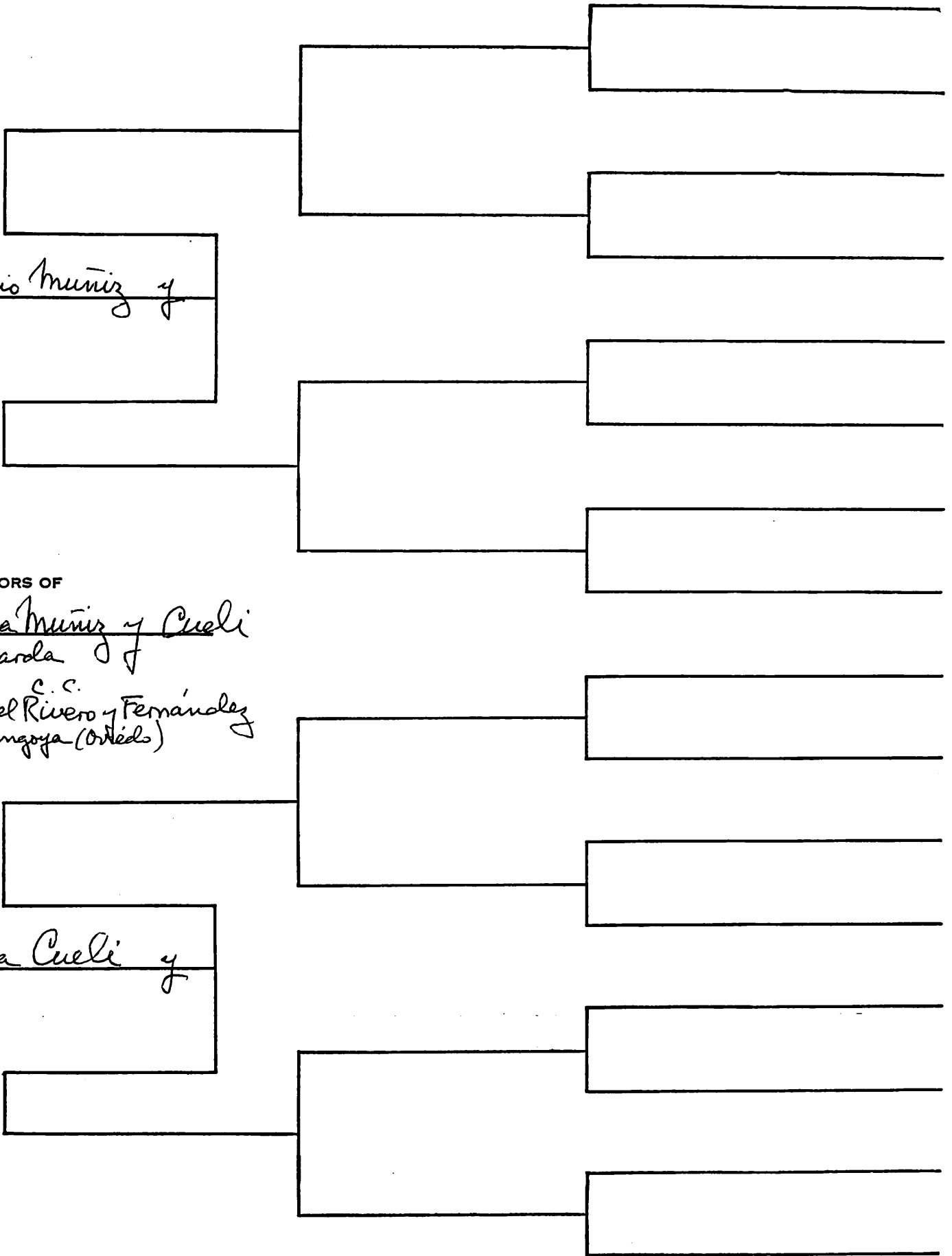

Juan Alonso y
nt.

Marcos Alonso y
Pellón (1818-
nt. Arés ^{op}
(Santander) H=1775

Paula Pellón y
nt.

Marcos Alonso y
Zorrilla (~~#~~
nt. Arés
(Santander)

Juan Roldán
y
nt.

María Roldán y
Collado (1767-1827
nt. ^{op}

Juan Collado
y
nt.

PATERNAL

ANCESTORS OF

Juan Alonso y Zorrilla
nt. Arés (1829-
(Santander)

M.
Camila Telespina de Aquilar y
de la Cruz (1842-
nt. Matanzas

José Zorrilla
y
nt.

MATERNAL

María Zorrilla
y Ortiz
nt. Cárdeno

María Ortiz
y
nt.

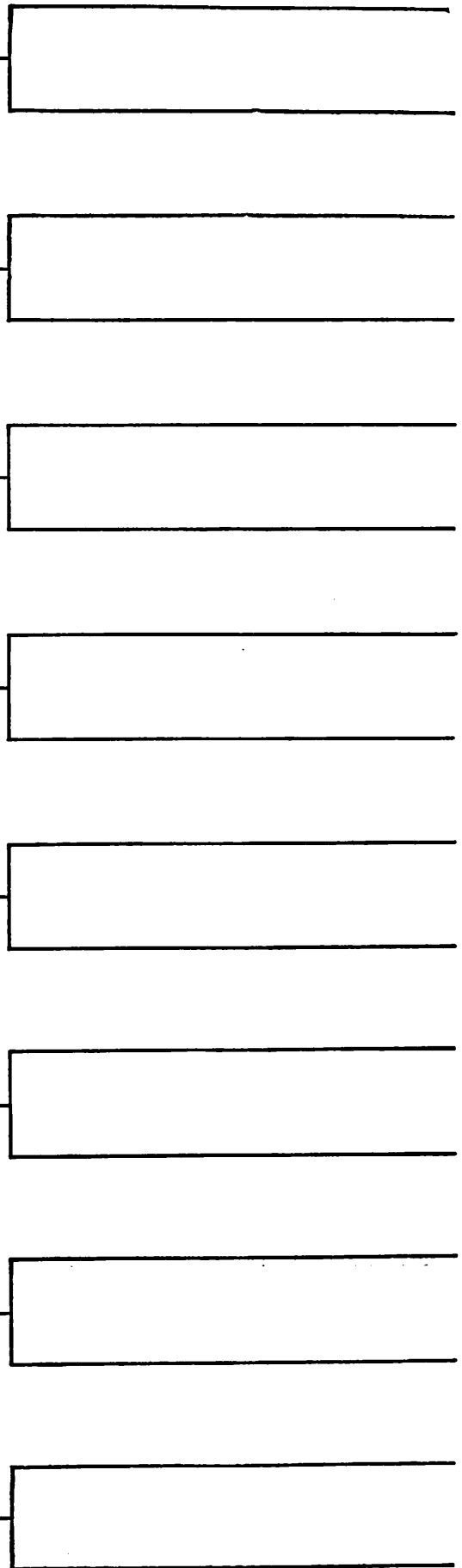

Juan José de Aquiles

♀
nt.

Juan José de Aquiles y

Gómez
nt. Olvera
(Cádiz) H=1805

María Alfonso Gómez

♀
nt.

José Evaristo de Aquiles
y Muñoz (1805-)
nt. Trinidad

Francisco Antonio Muñoz
y Saiz (1730-1792)

nt. Trinidad

2^a H=1764

María Josefa de Jesús
Muñoz y Pablo-Vélez
nt. Trinidad

María Josefa de Pablo-
Vélez y Peribón (1745-1777)
nt. Trinidad

ANCESTORS OF

Camila Telesfora de Aquiles y de la Cruz
nt. (Matanzas) Ceiba Nueva (1842-)

H. c. c.
Ignacio Alonso y Zorrilla
nt. Ares (Santander)
(San Marcos)

Pablo de la Cruz

♀
nt.

Camila de la Cruz y
Cabrera
nt. Bejoral

María de Jesús Cabrera

♀
nt.

PATERNAL

MATERNAL

Domingo Hernández y Montañez
nt.

Andrés Hernández
y Chaínez +1809
nt. Guanabacoa

Juan Chaínez y del Aguado
nt. Guanabacoa

Francisco Hernández y
Benítez de Sugo
nt. Guanabacoa
(Matanzas) ex Guanabacoa
M: 1783

M: 1755
Cecilia Manuel Benítez
de Sugo y Avalos
nt. Matanzas

Francisco Benítez de Sugo
Manuela Avalos

Sdo. Pedro Hernández y
Rodríguez Morejón
nt. Matanzas

Cd. Juan de Dios Reloj Morejón

Francisco Pedro Morejón y G. de Alvega
nt. La Habana +1763
M: 1728

Josefa Conicala Reloj Morejón
y del Castillo (1763)
nt. Matanzas

y Armenteros
nt. La Habana
M: 1758

Juana de Armenteros Geyman y
González de Carraval
nt. La Habana

PATERNAL

Antonio María del Castillo y
Policarpo
nt. La Habana

Cd. Felipe del Castillo y Castilla
nt. Cádiz

Josefa Policarpo y Collazo de Abreu
nt. La Habana

ANCESTORS OF

Sdo. Alfredo Hernández y Huguet
nt. Matanzas abogado

M^o C. C.
Meriá Luisa Miró y Deville
nt. París

MATERNAL

Juan Huguet

Rosalía Huguet y Hdez
Josefa Conicala Reloj Morejón
y del Castillo
nt. Matanzas

Barbara Hernández

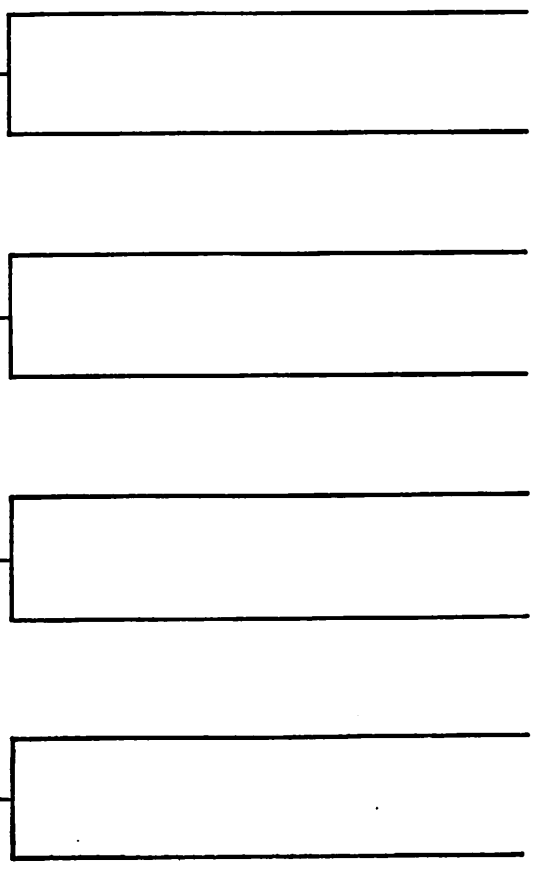

PATERNAL

José Miró
nt. Sevilla

ANCESTORS OF

María Luisa Miró y Deville

nt. París

M² c.c.

Ldo. Alfredo Hernández y Huguet
nt. Matanzas y abogado

MATERNAL

Ursula Deville

nt. Matanzas

Empty rectangular box for notes.

Empty rectangular box for notes.

Empty rectangular box for notes.

Empty rectangular box for notes.

Empty rectangular box for notes.

Empty rectangular box for notes.

Empty rectangular box for notes.

Empty rectangular box for notes.

Miguel de Lovio

Ignacio José de Lovio
Escotisoló +1805
Sit. Cádiz
M: 1768

Josefa Escotisoló

José Manuel de Lovio y
Villegas (1791-)
nt. La Habana
M: 1817

Pedro José de Villegas
y Díaz (1729-1781/2)
nt. La Habana
M: 1752

Francisco José de Villegas y Matos
nt. Cumaná +1760

Meriá Magdalena Díaz
nt. La Habana

Rosa Ignacia de Villegas
y Borges
nt. La Habana

Rosa Ignacia Borges
y Villegas (1732-1809)
nt. La Habana

Juan de Mata Borges y José
nt. La Habana (1768)
M: 1728

María Isabel de Villegas y
Alvarez Prieto (1711-)
nt. La Habana

PATERNAL

ANCESTORS OF

Ignacio Pío Lovio y Serpa
nt. Ceiba Mocha (1828-)
M: 1855 c.c.

María Luisa de Ximeno y Lamar
nt. Matanzas (1839-)

Rodríguez de Serpa y
nt.

Ramón Próspero de Serpa
y Benitez (1770-)
nt. La Habana
1st M:

Cristóbal Benitez y Fuentes
nt. (Canarias) 1st M: 1730 +1772

Reyna
nt. La Habana

María de Reyna y Febles
nt. Isla de Hierro (Canarias)

María Sacramento Serpa
y Lamar (1798-)
nt. La Habana

Cap. José de Lamar y Saint-Marc
nt. Burdeos

María Concepción de Lamar
y Domínguez Camposo
nt. La Habana (1780-1828)

Manuel de Lamar
y Bovin
nt. La Habana

Polonia Bovin y de la Luz
nt. La Habana

María Francisca Domínguez
Camposo y Monzón
nt.

MATERNAL

PATERNAL
MATERNA

José Matías de Ximeno
y Uzaola (1762-1839)
Int. Bilbao
M: 1788

Manuel de Ximeno
y Ochoa (1737-)
Int. Sámans
Margarita de Uzaola
y Ugarte
Int. Aramayona

Pedro de Ximeno y Pino
Int. Sámans (1693-)
M: 1717
Mauuela Ochoa y Aiz de
la Pastrilla
Int. Sámans
Pedro de Uzaola
Margarita de Ugarte

José Ramón de Ximeno
y Estévez (1803-)
Int. Matanzas
M: 1835

Fernando Estévez y
Armas Camero
Int. La Laguna
(Tenorife)
Gabriela Pípe Montañez
y Abreu
Int. Matanzas

[Empty box]
[Empty box]

ANCESTORS OF

María Luisa de Ximeno y Lamar
Int. Matanzas (1839-)
M: 1855 c.d.
Ignacio Pío Lovis y Serpa
Int. Ceiba Noval (1828-)

Cap. José de Lamar y
Saint-Marc +1768
Int. Burdeos
M: 1744
Polonia Covin y
de la Luz
Int. La Habana

Cap. Blas de Lamar
Int. Burdeos
Marie de Saint-Marc

Luis de Lamar y
Covin (1753-)
Int. La Habana
2: M: 1797

Cap. Pedro Covin y Olibuort
Int.
María Josefa de la Luz y
Meinley de Mirabal
Int.
Bernardo de Torres y Dominguez
Int. Matanzas

María Luisa de Lamar
y Torres
Int.

Juan de Torres
y Pdz Sandin
Int. Matanzas
M: 1770

Isabel Pdz Sandin y
Pérez de Ramellón
Int. Matanzas
Teodoro de Lima y Blanco
Int. Guanabacoa
(La Habana)
María Antonia Hernández-Madruga
y Gómez
Int. Guanabacoa

Antonia María Mercedes
de Torres y Lima
Int. Macuriges

María Antonia de Lima
y Hernández-Madruga
(1752-1814)
Int. Macuriges
(Matanzas)