

Para Francisco Javier Fernández-Coto & Mellocac.

**LINAJE RUIZ DE JUNCO**  
(Casa solariega de S. Esteban de Leces)

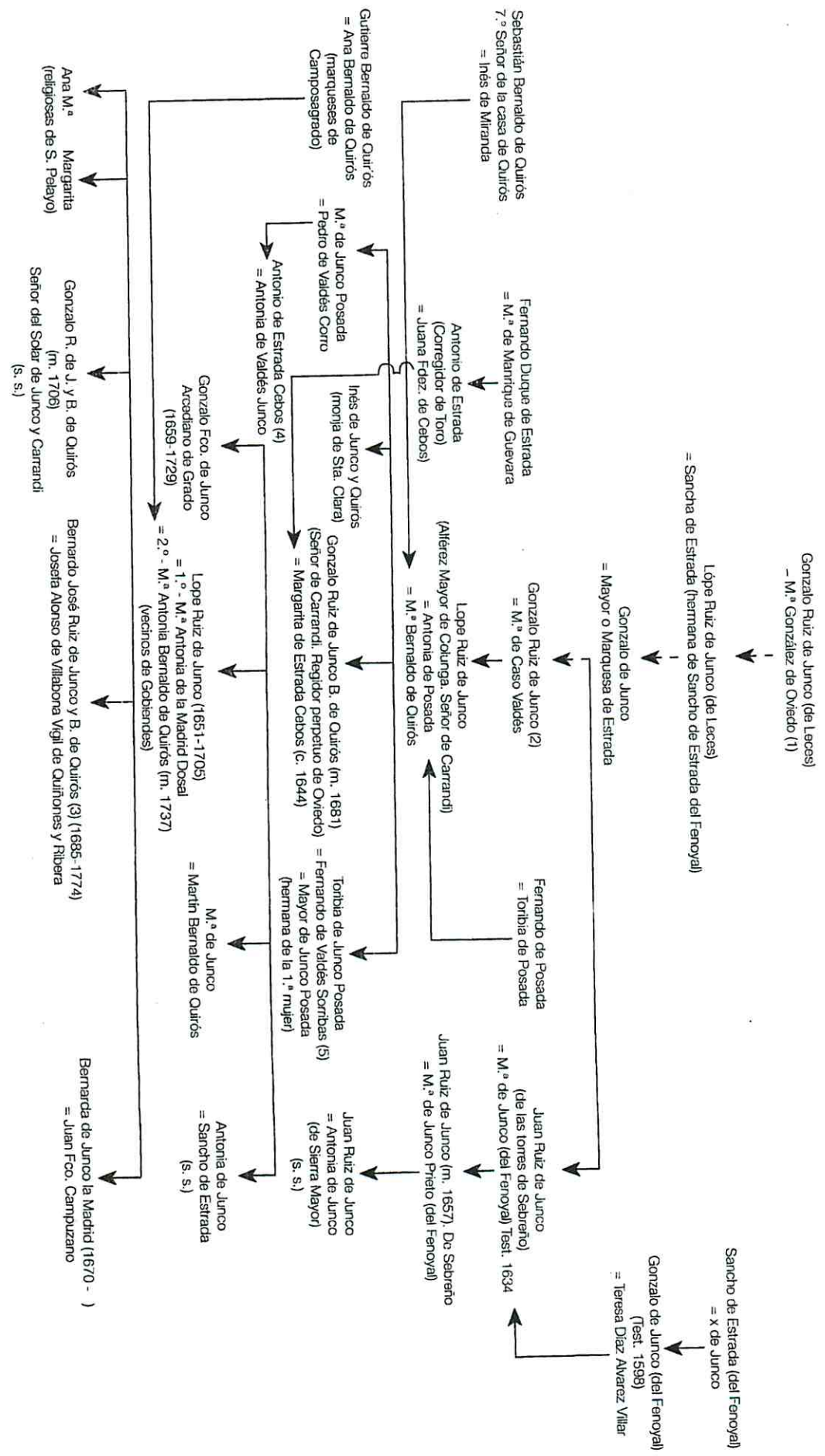

(1) Hija de Juan González de Oviedo, mayordomo que fue de los reyes Enrique IV de Castilla, D. Fernando y Dña. Isabel.  
 (2) Compro el Coto de Carrandi en tiempos de Felipe II. Tuvo muchos hijos e hijas que murieron, salvo Lope, el año de la peste de 1599.  
 (3) Fundador de las escuelas de Leces, Regidor perpetuo y Alférez Mayor de Colunga. Regidor perpetuo de Oviedo.  
 Señor del Coto de Carrandi y Caín, de las Casas de Leces, y de las de Gobiendes en Colunga, de donde era vecino.  
 (4) Comendador de Mora de la Orden de Santiago.  
 (5) Regidor perpetuo de Villaviciosa y Gijón.

**LINAJE RUIZ DE JUNCO (continuación)**

Bernardo José Ruiz de Junco y B. de Quirós (1865-1774)  
= Josefa Alonso de Villabona

Manuel B. de Quirós y Benavides  
= Josefa de Medrano Arco Mendoza  
(señores de las casas de Pola de Lena)

José Vereterra (Marqués de Gastanaga) (7) Fernando Ruiz de Junco Villabona (m. 1762) (primogénito)  
= M.ª Fca. Rivero Mendoza = Joaquina Caso Alvarez de las Asturias Nava Miranda  
(Marquesa de Deleitosa) (vecinos de Llanes) (vecinos de Llanes) (vecinos de Oviedo)

Juan de Dios Bernaldo de Quirós (caballero de la Orden de Carlos III) Pedro Peón Heredia y Velarde (Coronel)  
= Ignacia Llanes Cienfuegos = Luisa Vereterra y Ribero  
(vecinos de Villaviciosa) (n. 1749 en Gobiernos. Capitán del Regimiento de Milicias de Asturias)  
= Rosalia Bernúdez Ribadeneira Navia y Bolaño (nat. del Ferrol)  
(vecinos de Llanes) (vecinos de Lena)

M.ª Concepción B. de Quirós y Llanes Francisco B. de Quirós Benavides y Bermúdez [nat. de Lena. Comandante y Senador del Reino (1793-1861)]  
= Pedro Peón Vereterra = 1.ª Juana Peón Vereterra (matrimonio 1814-24)  
= 2.ª M.ª Concepción Peón Vereterra (hermana de la 1.ª mujer. Matrimonio 1826. m. 1881)  
(vecinos de Oviedo)

Francisco Antonio B. de Quirós (1816-1873) Miguel José (1817-1880) Antonio (11e. Coronel) José B. de Quirós y Peón (n. 1821) Tomás (n. 1827) Rosalia (n. 1831) Pedro Félix (n. 1835)  
Primerogénito. Soltero. Vecino de Oviedo. n.º 4 Plaza de Riego (casa de la Esplanada Honoraria. Llanes) (vecinos de Llanes) = Augustó Bailly y Moral nat. de Francia (1826-1901) vecinos de Oviedo. n.º 9 de la Plaza de Riego

Ramón Argüelles y Alonso (1.º marqués de Argüelles) = x Díaz Adela = José Soro Rojas = Estefanía = Rafael María Fco. B. de Quirós y Mier (n. 1867) = x Saro  
(Dip. provincial) (Dip. provincial) (Dip. prov.) (Dip. prov.) (n. 1867)

José María Ignacia Amalia Rosario Federico B. de Quirós y Argüelles Ramón Annalia B. de Quirós y Saro  
(m. 1936) (m. 1921) (Marqueses de Argüelles) (m. 1920) (actual poseedora de la Casa de Leces)

= Augustó Díaz Ordóñez y Bailly (condes de S. Antolín de Solillo)

(g) Vecinos de Oviedo. Patronos -in solidum- del curato de Leces. Matrimonio en 1748

Señores de las casas de Olloniego, Pola de Lena, Soto de Aller, Soto del Rey, Villabona, Gobiernos y Leces. Tomás fue dueño de las casas de Olloniego a la muerte de su tía, Leonorada B. de Quirós Villapadierna y Ayala, señora de las casas de Olloniego y Villapadierna, éstas en la ciudad de Mayorga (reino de León); Marquesa de Inicio.

(7) Regidor perpetuo de la ciudad de León y Procurador Gral. del Principado. Señor de las casas de Villabona.

LINAJE DE LA CASA DE JUNCO

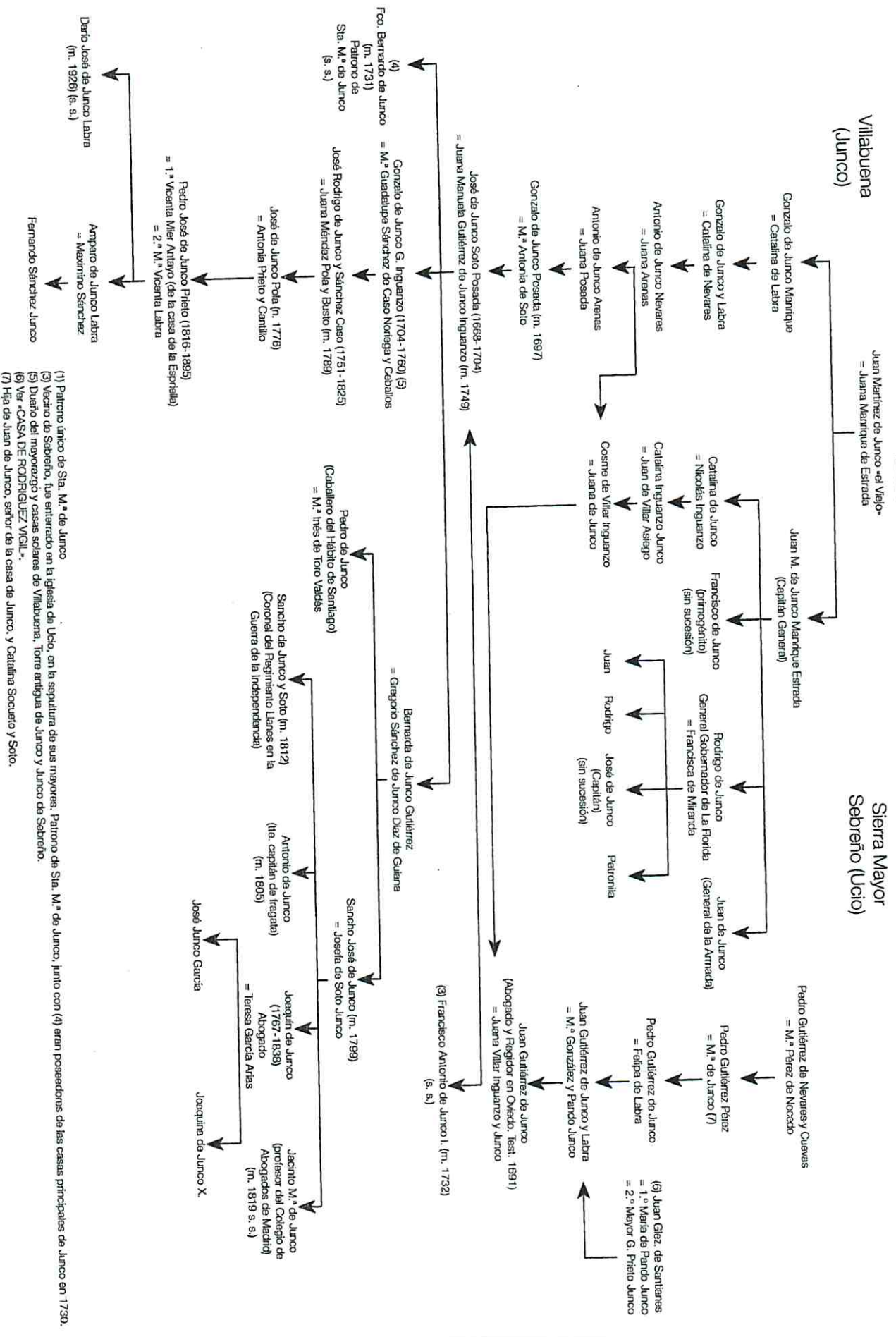

(1) Patrón Junco de Sia. M.ª de Junco  
 (2) Vecino de Sebreño, fue enterrado en la iglesia de Ucio, en la sepultura de sus mayores, Patrón de Sia. M.ª de Junco, junto con (4) eran poseedores de las casas principales de Junco en 1730.  
 (3) Dueño del mayorazgo y cecas solares de Villabuena, Torre antigua de Junco y Junco de Sebreño.  
 (4) Ver «CASA DE RODRIGUEZ VIGIL».  
 (5) Hija de Juan de Junco, señor de la casa de Junco, y Catalina Socuero y Solo.