

**Descendencia de Luis Astolfi de San Francisco de Borja,
de la princesa de Eboli y del duque de Lerma**

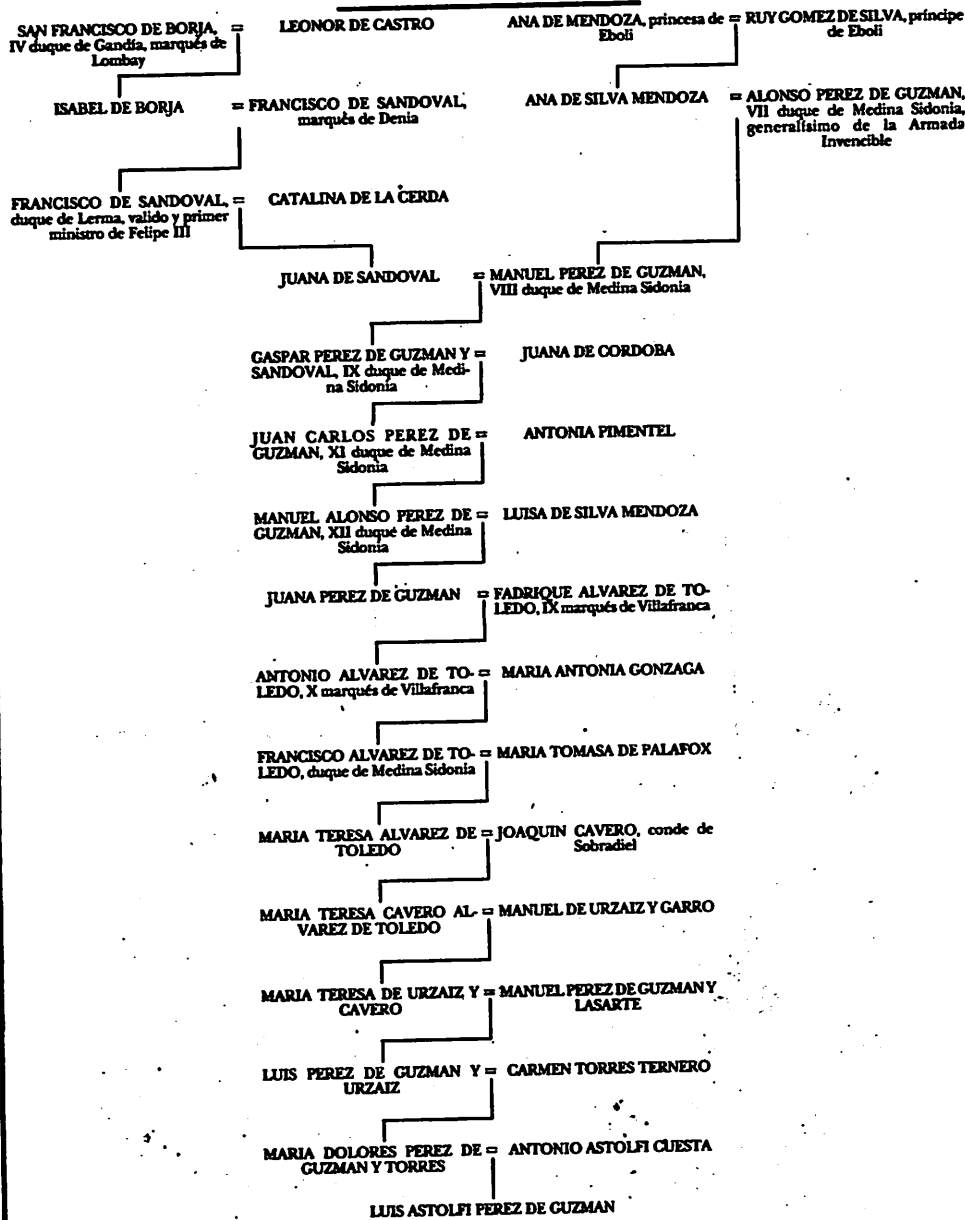

Luis Astolfi

DE Luis Astolfi Pérez de Guzmán, el jinete español olímpico, se ha dicho últimamente casi todo. Lo que aún no se había puesto de manifiesto, y que ahora revela el meticuloso estudio genealógico de mi compañero Jaime Salazar, que me honro en presentar, es la curiosísima ascendencia que une a Astolfi con personajes tan ilustres de la Historia como San Francisco de Borja (que antes de quedar viudo y entrar en la Compañía de Jesús fue duque de Gandía y marqués de Lombay), o tan sugestivos como la princesa de Eboli, famosa por su protagonismo en la Corte de Felipe II, y el duque de Lerma, valido y primer ministro del Rey Felipe III.

Pero es que, además, Luis Astolfi tiene sangre real, como descendiente directo del propio Rey Felipe II, a través de su hija menor, la infanta Catalina Micaela, que casó con el duque Carlos Manuel I de Saboya y cuya línea llega hasta el campeón hípico español a través de los soberanos de Módena y Mirándola, los príncipes Gonzaga de Castiglione —familia de San Luis— y los duques de Medina Sidonia, entre otros, hasta doña María de los Dolores Pérez de Guzmán, madre del jinete olímpico.

De todos ellos, y por línea de consanguinidad ininterrumpida, desciende directamente Luis Astolfi, como se advierte en los árboles genealógicos adjuntos. Frente a tanto informe inocuo, o pintoresca lucubración heráldica, he aquí sendos documentos de asombrosa veracidad y notorio interés.

JUAN BALANSO



Luis Astolfi

Un jinete español descendiente de Felipe II

luis Astolfi Pérez de Guzmán, jinete español olímpico, hasta ahora no se había conocido, y que ahora el estudio genealógico del periodista Jaime Astolfi honra en presencia de la Historia como el Borja (que antes de entrar en la historia fue duque de Milán y de Lombardía), o como la princesa de Borja por su protagonismo en la vida de Felipe II, y el primer ministro de Felipe III.

Además, Luis Astolfi, como descendiente del propio Rey Felipe II de su hija menor, Catalina Micaela, que casó con Carlos Manuel I, duque de Saboya, y cuya línea descendiente se prolonga hasta el príncipe de Castiglione —familia— y los duques de Castiglione, entre otros, y la familia de los Dolores, madre del jinete.

Además, y por línea de descendencia ininterrumpida, Luis Astolfi aparece en los árboles genealógicos adjuntos. En el informe inocuo, o en la obra heráldica, los documentos de identidad y notorio in-

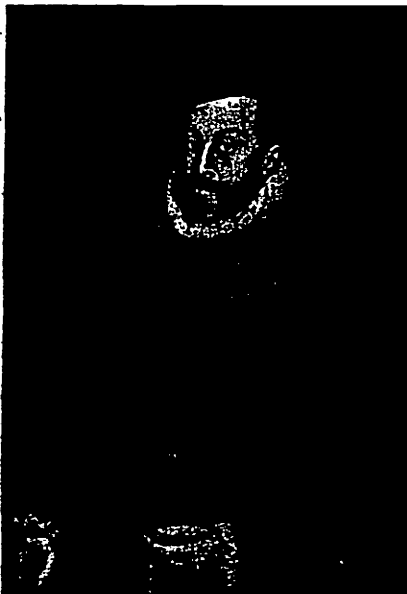

Felipe II, Rey de España —arriba—, y abajo, Catalina Micaela de España, duquesa de Saboya



De izquierda a derecha, en primer lugar, Francisco de Sandoval y Rojas, quinto marqués de Denia y duque de Lerma. A continuación, en el centro, Ana de Mendoza y Sotomayor, condesa y princesa de Mantua, segunda duquesa de Francavilla, grande de España, condesa de Añón, marquesa de Algeciras, princesa de Eboli y duquesa consorte de Pastrana. Y San Francisco de Borja, duque de Borja, tres de los ilustres antepasados de Luis Astolfi

Ascendencia de Luis Astolfi hasta su antepasado el Rey Felipe II

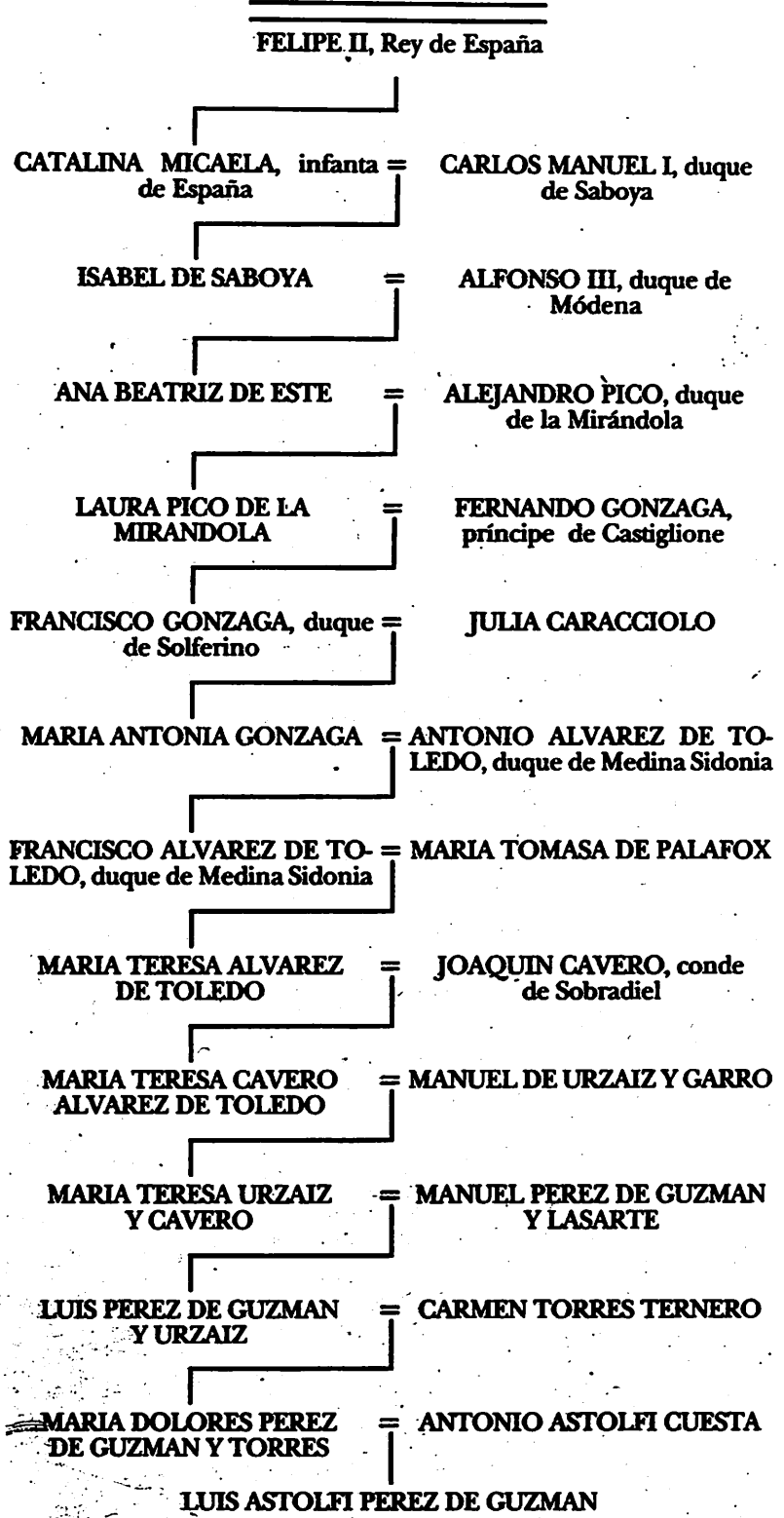

JUAN BALANSO

Ascendencia de Luis Astolfi hasta su antepasado el Rey Felipe II

FELIPE II, Rey de España

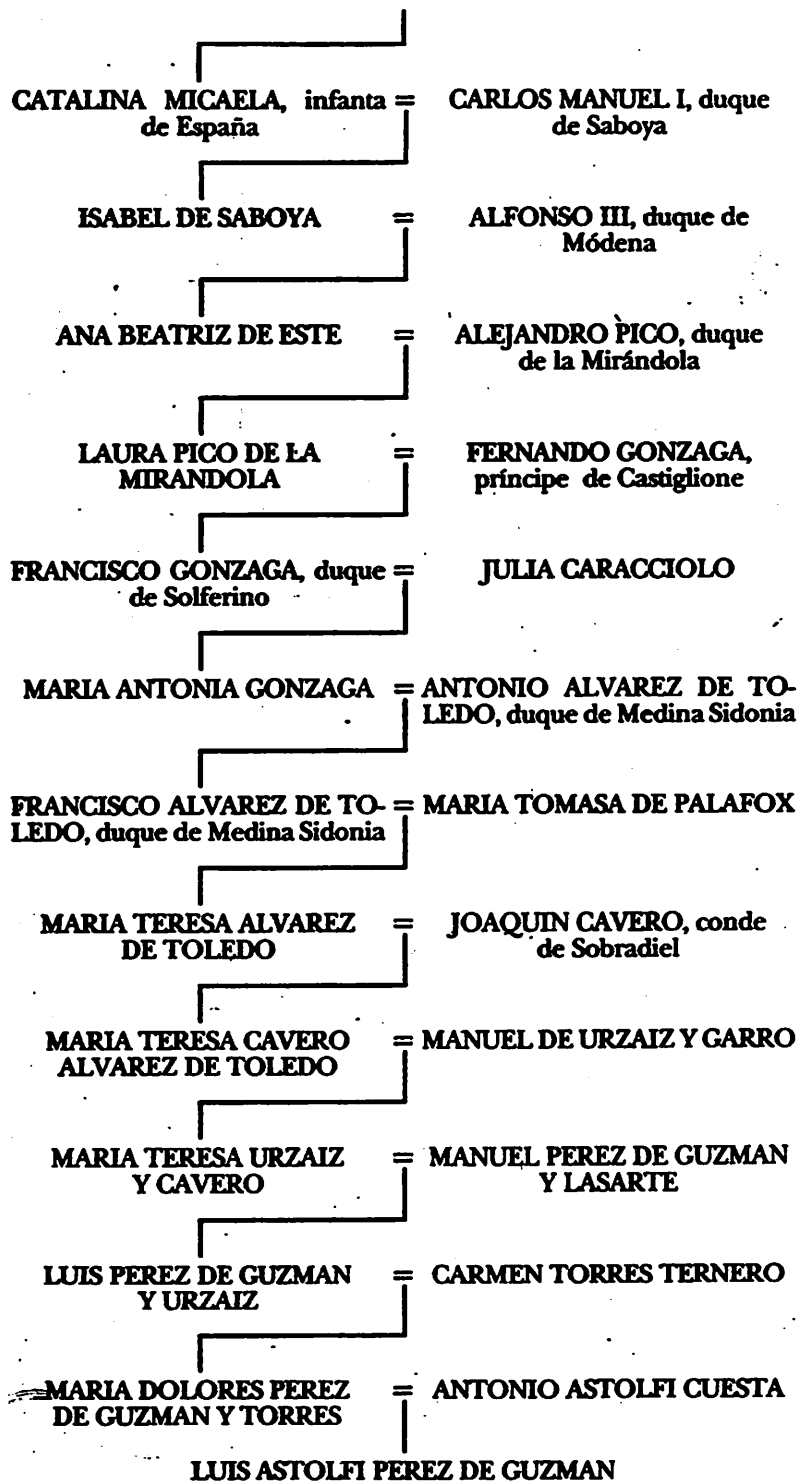

**Descendencia de Luis Astolfi de San Francisco de Borja,
de la princesa de Eboli y del duque de Lerma**

